

ZELFCENTRERENDE KLAUW M33



€115,70 (excl. BTW)

Deze klauw heeft een uniek zelfcentrerend (excentrisch) mechanisme dat zich automatisch aanpast aan de grootte van uw project en is eenvoudig te bevestigen.

Artikelnummer: 3DGZCK

GALERIJAFBEELDINGEN

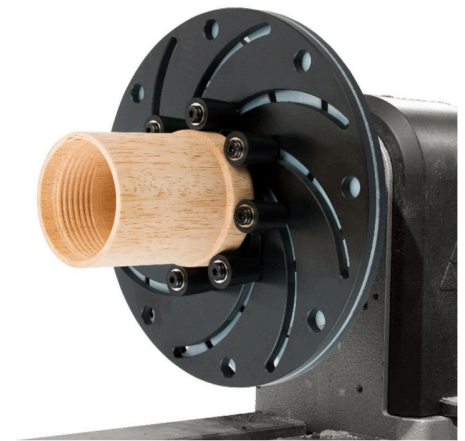

Deze klauw is bijzonder handig om bv. kommen op een veilige manier te spannen. Ze laat totaal geen sporen na op uw werkstuk.

De klauw heeft een uniek zelfcentrerend (excentrisch) mechanisme dat zich automatisch aanpast aan de grootte van uw project en is eenvoudig te bevestigen. De rubberen grijpknoppen bieden een stevige grijpkracht wanneer ze aangespannen worden.

Door de fenolplaten te draaien worden de grijpknoppen verplaatst naar de exacte positie die u nodig hebt. De klauw kan uw project langs de buitenkant (compressie) of langs de binnenkant (expansie) vastgrijpen. Zodra de grijpknoppen zich vast tegen uw project bevinden, kunt u ze vastzetten door de vleugelmoeren aan te draaien.

PRODUCTINFORMATIE

- Zelfcentrerend mechanisme dat zich automatisch aanpast aan de grootte van uw project
 - Eenvoudig te bevestigen
 - Laat geen sporen na op uw werkstuk
- Rubberen grijpknoppen grijpen uw project langs de buitenkant (compressie) of binnenkant (expansie) vast

BESCHRIJVING

Deze klauw is bijzonder handig om bv. kommen op een veilige manier te spannen. Ze laat totaal geen sporen na op uw werkstuk. De klauw heeft een uniek zelfcentrerend (excentrisch) mechanisme dat zich automatisch aanpast aan de grootte van uw project en is eenvoudig te bevestigen. De rubberen grijpknoppen bieden een stevige grijpkracht wanneer ze aangespannen worden. Door de fenolplaten te draaien worden de grijpknoppen verplaatst naar de exacte positie die u nodig hebt. De klauw kan uw project langs de buitenkant (compressie) of langs de binnenkant (expansie) vastgrijpen. Zodra de grijpknoppen zich vast tegen uw project bevinden, kunt u ze vastzetten door de vleugelmoeren aan te draaien.

Geen video beschikbaar voor dit product!

DOWNLOADS

Geen downloads beschikbaar.

BIJKOMENDE INFORMATIE